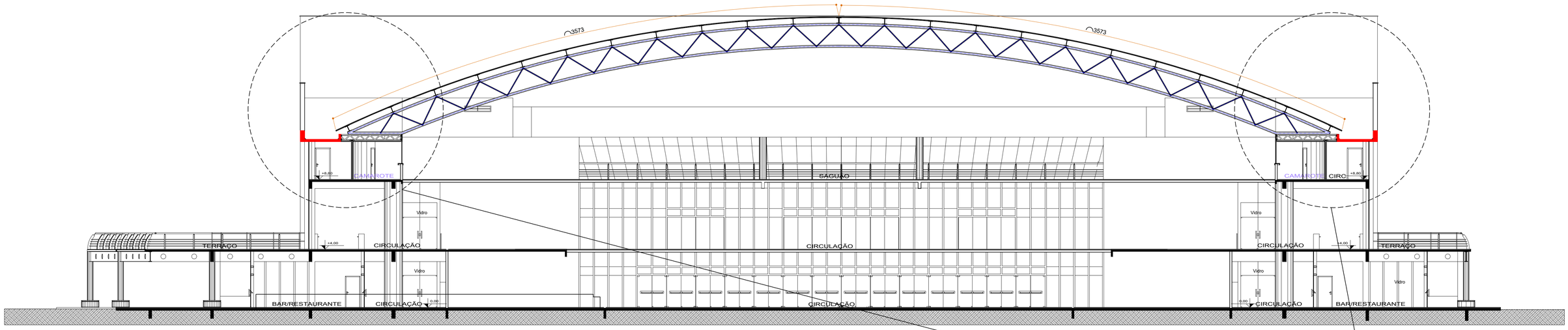

CORTE AA
ESCALA 1:200

LEGENDAS

- Calha de concreto - refazer impermeabilização e trocar camada de proteção mecânica
- Cobertura com telha metálica termoacustica será trocado 10% das telhas (conferir in-loco)
- Cobertura com telha metálica termoacustica será trocado 20% das telhas (conferir in-loco)
- Cobertura com telha metálica termoacustica será trocado 100% das telhas - inclusive rufos/pingadeiras
- Rufo em alumínio a ser substituido 100%
- Calha em alumínio a ser substituida 100%

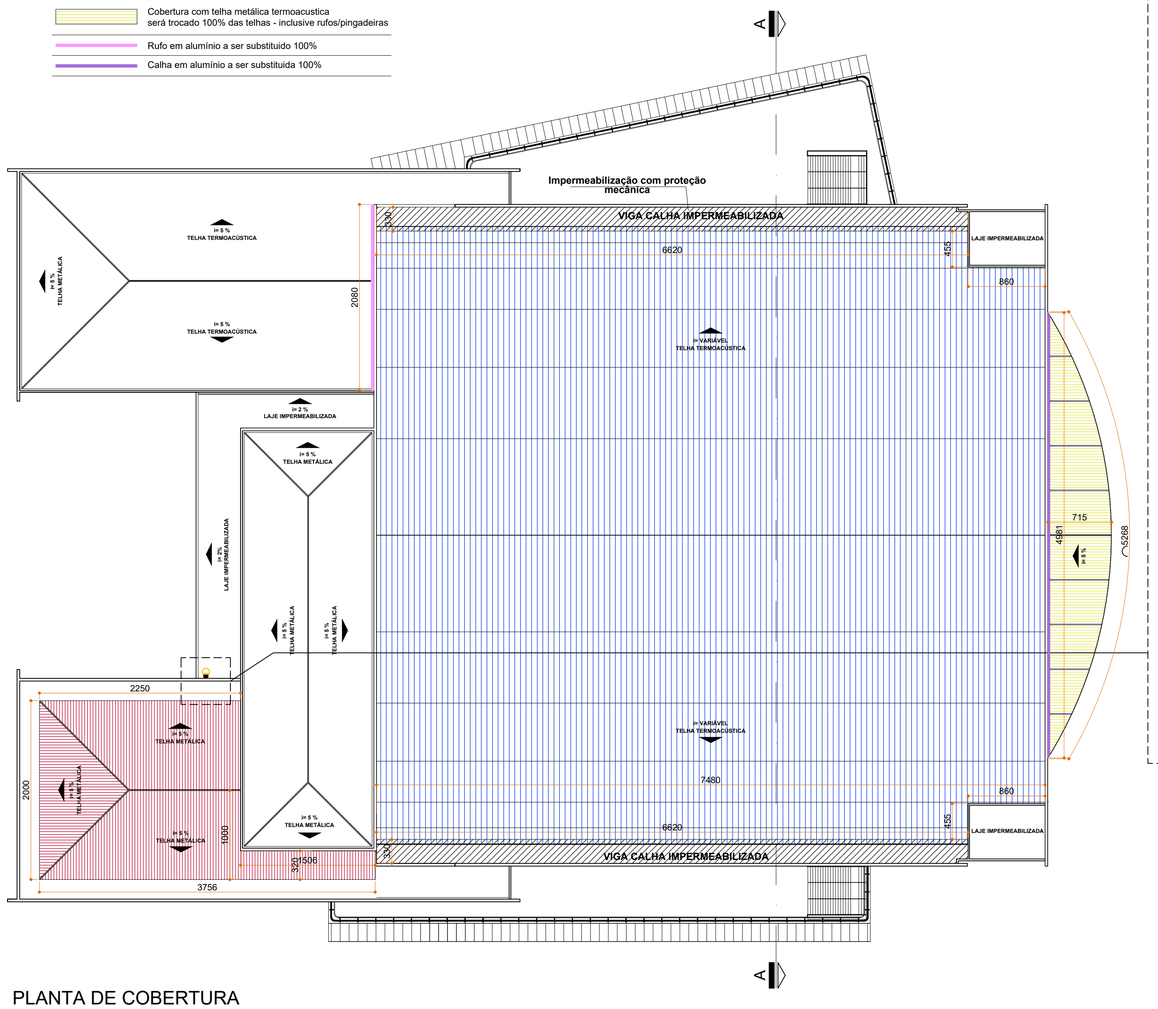

PLANTA DE COBERTURA
ESCALA 1: 500

DETALHE ESCADA MARINHEIRO

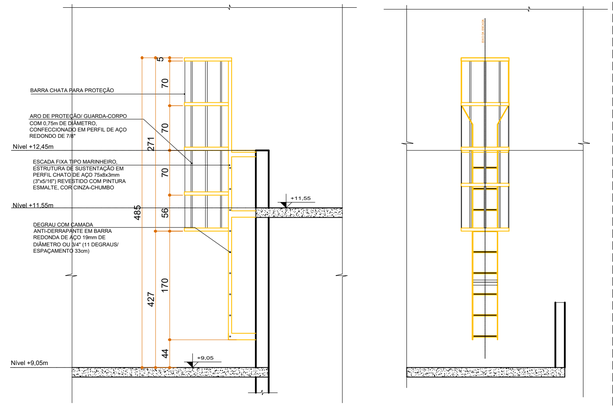

CORTE BB'
ESCALA 1: 50

ELEVAÇÃO
ESCALA 1: 50

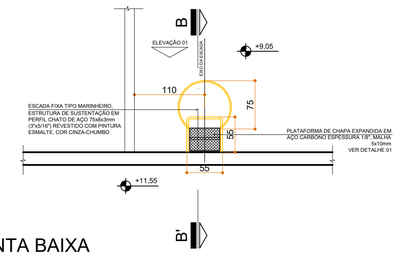

PLANTA BAIXA
ESCALA 1: 50

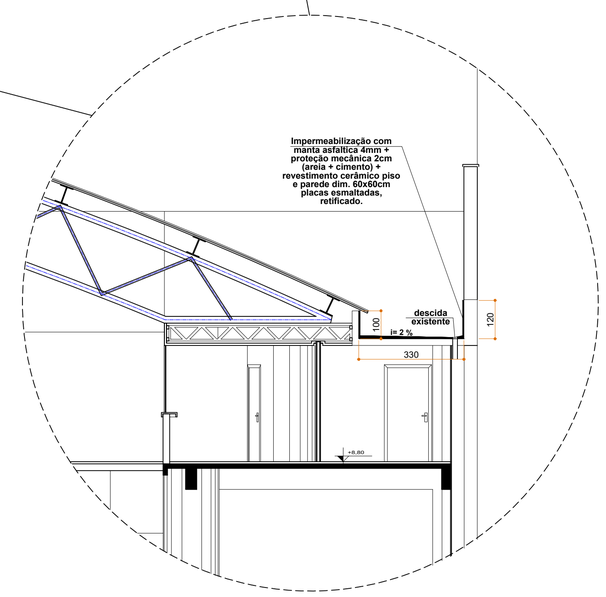

DETALHE IMPERMEABILIZAÇÃO
ESCALA 1: 100

01	Emissão Inicial	08/2026	RAFAEL WS
AÇÃO	DESCRIÇÃO	DATA	RESPONSÁVEL

ASSINATURAS DIGITAIS

gov.br
Documento assinado digitalmente
RAFAEL CALISTRO BORBA
Data: 12/08/2026 10:50:04-0300
Verifique em https://validar.iti.gov.br

ASSOCIAÇÃO DOS MUNICÍPIOS DA REGIÃO DA FOZ DO RIO ITAJAÍ - AMFRI

Prefeitura Municipal de Itajaí
Estado de Santa Catarina

REFORMA CENTREVENTOS

CONSTRUÇÃO CIVIL

Código	1754-2026
Data	Agosto/2026
Desenho	Rafael WS
Projeto	ARQ
Folha	08/09

Projeto: Arquitetônico
Endereço: Av. Ministro Victor Konder, nº 303, Centro
Conteúdo da Folha: Planta de Cobertura, Corte AA, Detalhe Impermeabilização, Detalhe Escada Marinheiro
Prefeitura Municipal: Robson José Coelho, Prefeitura Municipal
Responsável Técnico: Rafael Calistro Borba, Engenheiro Civil - CREA/SC 093.243-9

Rua Luiz Lopes Gonzaga, 1655 - São Vicente 88309-421 - Itajaí-SC
www.amfri.org.br
(47) 3404-8000